

ESTADO DE CUENTA



CLIENTE
COMISION ESTATAL DE DERECHOS HUMANOS
DOMICILIO
PEDRO MORENO # 1616
COL. AMERICANA
CIUDAD
GUADALAJARA

C.P.
44160

SUCURSAL
TERRANOVA

PLAZA
GUADALAJARA JAL.

R.F.C.
CED930224MP7

No. DE CLIENTE
000035216

PERIODO
1 AL 31 DE JULIO DE 2018

FECHA EMISIÓN/CORTE DEL ESTADO DE CUENTA
31 DE JULIO DE 2018

DÍAS DEL PERIODO
31

EJECUTIVO DE CUENTA
ADRIAN DIAZ RESENDEZ

CUENTA	GAT NOMINAL %	GAT REAL %	INTERÉS PAGADO	COMISIONES
CUENTA CLASICA INSTITUCIONAL 00097199400 MONEDA NACIONAL	N/A	N/A	0.00	0.00



Estimado Cliente:

Medidas de Seguridad en Cheques.

Al recibir su chequera, revise que esté debidamente empacada, cuente el número de cheques que recibe y verifique el folio consecutivo, asegurándose que no falte ninguno.

Utilice bolígrafo para llenar sus cheques. Evite expedir cheques al portador. Asegúrese que coincida el importe con número y con letra.

Cuente regularmente sus cheques para asegurarse que no le falte ninguno.

Reporte de inmediato cualquier robo o extravío de sus cheques, sean en blanco o llenados.

RESUMEN EJECUTIVO DE ADMINISTRACIÓN DE RECURSOS

INSTRUMENTO	SALDO/POSICIÓN ANTERIOR	FLUJO DEL MES	SALDO/POSICIÓN FINAL	%	SALDO PROMEDIO
CLASICA INSTITUCIONAL 00097199400	16,535.56	0.50	16,536.06	100.00	72,913.19
TOTALES	16,535.56	0.50	16,536.06	100.00	72,913.19



Bansi, S.A., Institución de Banca Múltiple, recibe tus consultas, reclamaciones o aclaraciones, a través de la Unidad Especializada de Atención a Usuarios (UNE), ubicada en Ave. Terranova No. 325, Fracc. Terranova, C.P. 44689, en Guadalajara, Jalisco, así como en cualquiera de nuestras sucursales u oficinas, o bien, en el correo electrónico UNE@bansi.com.mx, y en el teléfono 01 (33) 3648 4832.

Si estás inconforme con los datos que aparecen en tu estado de cuenta, te agradecemos que lo informes por escrito a la sucursal de la que eres cuentahabiente, dentro de los 90 días naturales contados a partir de la fecha de corte.

En caso de que no obtengas una respuesta satisfactoria, puedes acudir a la Comisión Nacional para la Protección y Defensa de los Usuarios de Servicios Financieros (www.condusef.gob.mx, teléfono 01800 999 8080)

CLIENTE: COMISION ESTATAL DE DERECHOS HUMANOS | SUCURSAL: TERRANOVA | No. DE CLIENTE: 000035216 | DÍAS DEL PERIODO (31): 1 AL 31 DE JULIO DE 2018

RESUMEN DE LA CUENTA CLASICA INSTITUCIONAL No. 00097199400 - MONEDA NACIONAL

SALDO ANTERIOR	A	16,535.56
DEPÓSITOS Y ABONOS(+)		5,191,144.43
RENDIMIENTO BRUTO (+)		0.00
TOTAL DEPÓSITOS Y ABONOS(+)	B	5,191,144.43
OTROS CARGOS(-)	C	5,191,143.93
RETIROS EN EFECTIVO(-)	D	0.00
COMISIONES(-)	E	0.00
I.V.A.(-)		0.00
I.S.R. RETENIDO(-)		0.00
TOTAL RETIROS Y CARGOS		5,191,143.93
SALDO FINAL	F	16,536.06
SALDO PROMEDIO MÍNIMO REQUERIDO		0.00
SALDO PROMEDIO MENSUAL		72,913.19
DÍAS TRANSCURRIDOS		31
TASA BRUTA ANUALIZADA ^{1 2}		
TASA NETA ANUALIZADA ^{1 2}		
RENDIMIENTO NETO		0.00

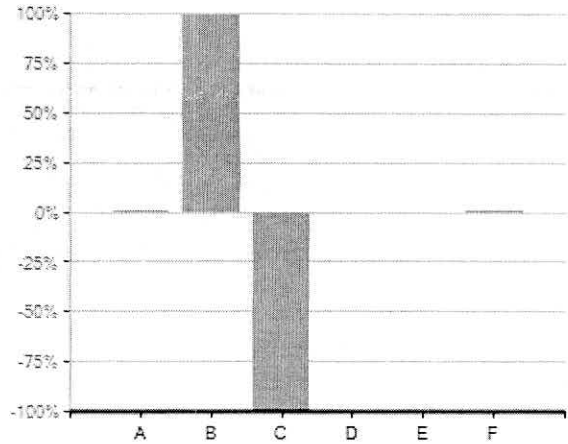

· El 100 % representa la suma de los importes de Abono(+) o Cargo(-)
 · El concepto C en el gráfico incluye el importe de IVA e ISR retenido

"SI DESEA RECIBIR PAGOS A TRAVÉS DE TRANSFERENCIAS ELECTRÓNICAS DE FONDOS INTERBANCARIAS (TEF, SPEI), DEBERÁ PROPORCIONAR A LA PERSONA QUE LE ENVIARÁ EL O LOS PAGOS RESPECTIVOS, EL NÚMERO DE CUENTA QUE A CONTINUACIÓN SE INDICA: 060320000971994004 CLAVE BANCARIA ESTANDARIZADA (CLABE), ASÍ COMO EL NOMBRE DE ESTE BANCO".

ESTADO DE MOVIMIENTOS DE LA CUENTA CLASICA INSTITUCIONAL No. 00097199400 - MONEDA NACIONAL

FECHA	REFERENCIA	CONCEPTO	DEPÓSITOS Y ABONOS	RETIROS Y CARGOS	SALDO
02/07/2018	9450000	SALDO ANTERIOR			16,535.56
		ABONO SPEI	1,720,565.82	0.00	1,737,101.38
		Banco Emisor: BANORTE/XE Fecha de Liquidación del Pago: 02/07/2018 Cuenta Ordenante: 072320001861516592 Nombre Ordenante: COMISION ESTATAL DE DERECHOS HUMANOS Clave Rastreo: 8846APAB201807020607566783 Numero de Referencia: 9450000 Concepto del Pago: Transferencia a Bansi pago a Pensiones			
02/07/2018		CARGO POR TRASPASO A TERCEROS	0.00	385,119.46	1,351,981.92
		COMISION ESTATAL DE DERECHOS HUMANOS			
02/07/2018		CARGO POR TRASPASO A TERCEROS	0.00	376,810.07	975,171.85
		COMISION ESTATAL DE DERECHOS HUMANOS			
02/07/2018		CARGO POR TRASPASO A TERCEROS	0.00	100,465.96	874,705.89
		COMISION ESTATAL DE DERECHOS HUMANOS			
02/07/2018		CARGO POR TRASPASO A TERCEROS	0.00	586,051.13	288,654.76
		COMISION ESTATAL DE DERECHOS HUMANOS			
02/07/2018		CARGO POR TRASPASO A TERCEROS	0.00	45.50	288,609.26
		COMISION ESTATAL DE DERECHOS HUMANOS			

La reproducción no autorizada de este comprobante constituye un delito en los términos de las disposiciones fiscales. Pago en una sola exhibición.

Conforme a lo establecido en la Ley de Protección al Ahorro Bancario y de acuerdo con la séptima etapa que conforma el Programa del Instituto para la Protección al Ahorro Bancario (IPAB), aplicable del 1 de enero del 2005 en adelante, los productos de depósitos y captación estarán garantizados por el IPAB hasta por un monto total equivalente a cuatrocientas mil unidades de inversión (UDIS) por cliente; las obligaciones garantizadas documentadas en títulos nominativos quedarán cubiertas siempre y cuando los títulos no hayan sido negociados. www.ipab.org.mx



En Bansi protegemos tus datos personales, consulta nuestro Aviso de Privacidad en nuestra página de internet www.bansi.com.mx

ESTADO DE CUENTA

BELIEVE



CLIENTE COMISION ESTATAL DE DERECHOS HUMANOS SUCURSAL TERRANOVA No. DE CLIENTE 000035216 DÍAS DEL PERIODO (31) 1 AL 31 DE JULIO DE 2018

ESTADO DE MOVIMIENTOS DE LA CUENTA CLASICA INSTITUCIONAL No. 00097199400 - MONEDA NACIONAL

FECHA	REFERENCIA	CONCEPTO	DEPOSITOS Y ABONOS	RETIROS Y CARGOS	SALDO
02/07/2018		COMISION ESTATAL DE DERECHOS HUMANOS CARGO POR TRASPASO A TERCEROS	0.00	551.78	288,057.48
02/07/2018		COMISION ESTATAL DE DERECHOS HUMANOS CARGO POR TRASPASO A TERCEROS	0.00	7,660.53	280,396.95
02/07/2018		COMISION ESTATAL DE DERECHOS HUMANOS CARGO POR TRASPASO A TERCEROS	0.00	139,489.64	140,907.31
02/07/2018		COMISION ESTATAL DE DERECHOS HUMANOS CARGO POR TRASPASO A TERCEROS	0.00	3,256.09	137,651.22
02/07/2018		COMISION ESTATAL DE DERECHOS HUMANOS CARGO POR TRASPASO A TERCEROS	0.00	101,417.56	36,233.66
02/07/2018		COMISION ESTATAL DE DERECHOS HUMANOS CARGO POR TRASPASO A TERCEROS	0.00	19,698.10	16,535.56
16/07/2018	9450000	ABONO SPEI Banco Emisor: BANORTE/IXE Fecha de Liquidacion del Pago: 16/07/2018 Cuenta Ordenante: 072320001861516592 Nombre Ordenante: COMISION ESTATAL DE DERECHOS HUMANOS Clave Rastreo: 8846CAP1201807160613438613 Numero de Referencia: 9450000 Concepto del Pago: Pago de pensiones 1a julio	1,722,880.00	0.00	1,739,415.56
16/07/2018		CARGO POR TRASPASO A TERCEROS	0.00	385,962.25	1,353,453.31
16/07/2018		COMISION ESTATAL DE DERECHOS HUMANOS CARGO POR TRASPASO A TERCEROS	0.00	372,941.59	980,511.72
16/07/2018		COMISION ESTATAL DE DERECHOS HUMANOS CARGO POR TRASPASO A TERCEROS	0.00	100,685.81	879,825.91
16/07/2018		COMISION ESTATAL DE DERECHOS HUMANOS CARGO POR TRASPASO A TERCEROS	0.00	587,333.67	292,492.24
16/07/2018		COMISION ESTATAL DE DERECHOS HUMANOS CARGO POR TRASPASO A TERCEROS	0.00	45.50	292,446.74
16/07/2018		COMISION ESTATAL DE DERECHOS HUMANOS CARGO POR TRASPASO A TERCEROS	0.00	551.78	291,894.96
16/07/2018		COMISION ESTATAL DE DERECHOS HUMANOS CARGO POR TRASPASO A TERCEROS	0.00	7,835.43	284,059.53
16/07/2018		COMISION ESTATAL DE DERECHOS HUMANOS CARGO POR TRASPASO A TERCEROS	0.00	143,151.72	140,907.81
16/07/2018		COMISION ESTATAL DE DERECHOS HUMANOS CARGO POR TRASPASO A TERCEROS	0.00	3,256.09	137,651.72
16/07/2018		COMISION ESTATAL DE DERECHOS HUMANOS CARGO POR TRASPASO A TERCEROS	0.00	101,417.56	36,234.16
16/07/2018		COMISION ESTATAL DE DERECHOS HUMANOS CARGO POR TRASPASO A TERCEROS	0.00	19,698.10	16,536.06
30/07/2018	9450000	ABONO SPEI Banco Emisor: BANORTE/IXE Fecha de Liquidacion del Pago: 30/07/2018 Cuenta Ordenante: 072320001861516592 Nombre Ordenante: COMISION ESTATAL DE DERECHOS HUMANOS Clave Rastreo: 8846APAC201807300617985747 Numero de Referencia: 9450000 Concepto del Pago: Transferencia a Bansi pago a Pensiones	1,747,698.61	0.00	1,764,234.67
31/07/2018		CARGO POR TRASPASO A TERCEROS COMISION ESTATAL DE DERECHOS HUMANOS	0.00	388,696.62	1,375,538.05



Bansi, S.A., Institución de Banca Múltiple, recibe tus consultas, reclamaciones o aclaraciones, a través de la Unidad Especializada de Atención a Usuarios (UNE), ubicada en Ave. Terranova No. 325, Fracc. Terranova, C.P. 44689, en Guadalajara, Jalisco, así como en cualquiera de nuestras sucursales u oficinas, o bien, en el correo electrónico UNE@bansi.com.mx, y en el teléfono 01 (33) 3648 4832.

Si estás inconforme con los datos que aparecen en tu estado de cuenta, te agradecemos que lo informes por escrito a la sucursal de la que eres cuentahabiente, dentro de los 90 días naturales contados a partir de la fecha de corte.

En caso de que no obtengas una respuesta satisfactoria, puedes acudir a la Comisión Nacional para la Protección y Defensa de los Usuarios de Servicios Financieros (www.condusef.gob.mx, teléfono 01800 999 8080)

CLIENTE	SUCURSAL	No. DE CLIENTE	DÍAS DEL PERIODO (31)		
COMISION ESTATAL DE DERECHOS HUMANOS	TERRANOVA	000035216	1 AL 31 DE JULIO DE 2018		
ESTADO DE MOVIMIENTOS DE LA CUENTA CLASICA INSTITUCIONAL No. 00097199400 - MONEDA NACIONAL					
FECHA	REFERENCIA	CONCEPTO	DEPOSITOS Y ABONOS	RETIROS Y CARGOS	SALDO
31/07/2018		CARGO POR TRASPASO A TERCEROS	0.00	383,019.19	992,518.86
		COMISION ESTATAL DE DERECHOS HUMANOS			
31/07/2018		CARGO POR TRASPASO A TERCEROS	0.00	101,399.14	891,119.72
		COMISION ESTATAL DE DERECHOS HUMANOS			
31/07/2018		CARGO POR TRASPASO A TERCEROS	0.00	591,494.61	299,625.11
		COMISION ESTATAL DE DERECHOS HUMANOS			
31/07/2018		CARGO POR TRASPASO A TERCEROS	0.00	45.50	299,579.61
		COMISION ESTATAL DE DERECHOS HUMANOS			
31/07/2018		CARGO POR TRASPASO A TERCEROS	0.00	551.78	299,027.83
		COMISION ESTATAL DE DERECHOS HUMANOS			
31/07/2018		CARGO POR TRASPASO A TERCEROS	0.00	7,933.98	291,093.85
		COMISION ESTATAL DE DERECHOS HUMANOS			
31/07/2018		CARGO POR TRASPASO A TERCEROS	0.00	144,088.82	147,005.03
		COMISION ESTATAL DE DERECHOS HUMANOS			
31/07/2018		CARGO POR TRASPASO A TERCEROS	0.00	3,264.49	143,740.54
		COMISION ESTATAL DE DERECHOS HUMANOS			
31/07/2018		CARGO POR TRASPASO A TERCEROS	0.00	101,687.93	42,052.61
		COMISION ESTATAL DE DERECHOS HUMANOS			
31/07/2018		CARGO POR TRASPASO A TERCEROS	0.00	25,516.55	16,536.06
		COMISION ESTATAL DE DERECHOS HUMANOS			
		TOTALES	5,191,144.43	5,191,143.93	

La reproducción no autorizada de este comprobante constituye un delito en los términos de las disposiciones fiscales. Pago en una sola exhibición.

Conforme a lo establecido en la Ley de Protección al Ahorro Bancario y de acuerdo con la séptima etapa que conforma el Programa del Instituto para la Protección al Ahorro Bancario (IPAB), aplicable del 1 de enero del 2005 en adelante, los productos de depósitos y captación estarán garantizados por el IPAB hasta por un monto total equivalente a cuatrocientas mil unidades de inversión (UDIS) por cliente; las obligaciones garantizadas documentadas en títulos nominativos quedarán cubiertas siempre y cuando los títulos no hayan sido negociados. www.ipab.org.mx



En Bansi protegemos tus datos personales, consulta nuestro Aviso de Privacidad en nuestra página de internet www.bansi.com.mx



CLIENTE	SUCURSAL	No. DE CLIENTE	DÍAS DEL PERIODO (31)
COMISION ESTATAL DE DERECHOS HUMANOS	TERRANOVA	000035216	1 AL 31 DE JULIO DE 2018

INFORMACIÓN FISCAL

EL CLIENTE NO PRESENTÓ MOVIMIENTOS CON DEDUCCIÓN FISCAL, POR LA CUAL NO SE GENERÓ UN COMPROBANTE FISCAL.



Bansí, S.A., Institución de Banca Múltiple, recibe tus consultas, reclamaciones o aclaraciones, a través de la Unidad Especializada de Atención a Usuarios (UNE), ubicada en Ave. Terranova No. 325, Fracc. Terranova, C.P. 44689, en Guadalajara, Jalisco, así como en cualquiera de nuestras sucursales u oficinas, o bien, en el correo electrónico UNE@bansi.com.mx, y en el teléfono 01 (33) 3648 4832.

Si estás inconforme con los datos que aparecen en tu estado de cuenta, te agradecemos que lo informes por escrito a la sucursal de la que eres cuentahabiente, dentro de los 90 días naturales contados a partir de la fecha de corte.

En caso de que no obtengas una respuesta satisfactoria, puedes acudir a la Comisión Nacional para la Protección y Defensa de los Usuarios de Servicios Financieros (www.condusef.gob.mx, teléfono 01800 999 8080)

CLIENTE	SUCURSAL	No. DE CLIENTE	DÍAS DEL PERÍODO (31)
COMISION ESTATAL DE DERECHOS HUMANOS	TERRANOVA	000035216	1 AL 31 DE JULIO DE 2018

INFORMACIÓN IMPORTANTE

- SI EL DÍA DE PAGO DEL CRÉDITO CORRESPONDE A UN DÍA INHÁBIL BANCARIO, EL PAGO PODRÁ REALIZARSE SIN CARGO ADICIONAL AL SIGUIENTE DÍA HÁBIL BANCARIO.
- SI SU CRÉDITO ES DE TASA DE INTERÉS VARIABLE, LOS INTERESES QUE SE GENEREN A SU CARGO, PUEDEN CAMBIAR Y, EN SU CASO, AUMENTAR ANTE UN AJUSTE EN LAS TASAS DE INTERÉS UTILIZADAS COMO REFERENCIA.
- CONTRATAR CRÉDITOS QUE EXCEDAN TU CAPACIDAD DE PAGO AFECTA TU HISTORIAL CREDITICIO.
- EL AVALISTA, OBLIGADO SOLIDARIO O COACREDITADO RESPONDERÁ COMO OBLIGADO PRINCIPAL POR EL TOTAL DEL PAGO FRENTE A LA INSTITUCION FINANCIERA.
- SI SU CRÉDITO ESTA DENOMINADO EN [MONEDA EXTRANJERA] / [UDIS] LOS MONTOS A PAGAR DE ESTE CRÉDITO VARIAN CONFORME AL COMPORTAMIENTO DE LA MONEDA O INDICE DE REFERENCIA.
- EL PAGO OPORTUNO QUE USTED REALICE DE SUS CRÉDITOS EN LAS FECHAS PACTADAS CON EL BANCO, LE PERMITIRÁ MANTENER UN HISTORIAL CREDITICIO SATISFACTORIO.

¹ LAS TASAS DE INTERESES SE ENCUENTRAN EXPRESADAS EN TÉRMINOS ANUALES SIMPLES Y EN PORCENTAJE.

* INCUMPLIR TUS OBLIGACIONES TE PUEDE GENERAR COMISIONES E INTERESES MORATORIOS.

² ESTE PRODUCTO NO PAGA INTERÉS

La reproducción no autorizada de este comprobante constituye un delito en los términos de las disposiciones fiscales.
Pago en una sola exhibición.

Conforme a lo establecido en la Ley de Protección al Ahorro Bancario y de acuerdo con la séptima etapa que conforma el Programa del Instituto para la Protección al Ahorro Bancario (IPAB), aplicable del 1 de enero del 2005 en adelante, los productos de depósitos y captación estarán garantizados por el IPAB hasta por un monto total equivalente a cuatrocientas mil unidades de inversión (UDIS) por cliente; las obligaciones garantizadas documentadas en títulos nominativos quedarán cubiertas siempre y cuando los títulos no hayan sido negociados. www.ipab.org.mx

En Bansí protegemos tus datos personales, consulta nuestro Aviso de Privacidad en nuestra página de internet www.bansi.com.mx

