

ESTADO DE CUENTA

BELIEVE



CLIENTE
COMISION ESTATAL DE DERECHOS HUMANOS
DOMICILIO
PEDRO MORENO # 1616
COL. AMERICANA
CIUDAD C.P.
GUADALAJARA 44160

SUCURSAL
TERRANOVA
PLAZA
GUADALAJARA JAL.
R.F.C.
CED930224MP7

No. DE CLIENTE 000035216
PERIODO 1 AL 31 DE MAYO DE 2018
FECHA EMISIÓN/CORTE DEL ESTADO DE CUENTA
31 DE MAYO DE 2018
DÍAS DEL PERIODO 31
EJECUTIVO DE CUENTA
ADRIAN DIAZ RESENDEZ

CUENTA	GAT NOMINAL %	GAT REAL %	INTERÉS PAGADO	COMISIONES
CUENTA CLASICA INSTITUCIONAL 00097199400 MONEDA NACIONAL	N/A	N/A	0.00	0.00



Estimado Cliente:

"Te recordamos que, para utilizar tu Tarjeta de Débito Bansí en el extranjero, debes comunicarte con tu ejecutivo de cuenta o llamar al Centro de Atención Telefónica Bansí para dar aviso y obtener información acerca de los límites de operaciones de compras en comercios y retiros en cajeros automáticos. Esto para evitar que tu tarjeta sea bloqueada por seguridad. Solo marca al 01-33-3648-4848 en Guadalajara o al 01-800-BANSI-00 (01-800-226-7400)".

RESUMEN EJECUTIVO DE ADMINISTRACIÓN DE RECURSOS

INSTRUMENTO	SALDO POSICIÓN ANTERIOR	FLUJO DEL MES	SALDO POSICIÓN FINAL	%	SALDO PROMEDIO
CLASICA INSTITUCIONAL 00097199400	1,785,723.91	-31,837.99	1,753,885.92	100.00	129,649.71
TOTALES	1,785,723.91	-31,837.99	1,753,885.92	100.00	129,649.71

Atención telefónica BANSI 01-800-BANSI-00
 Pagina 1 de 5



BANSÍ, S.A., INSTITUCIÓN DE BANCA MÚLTIPLE
 Av. Terranova No. 325, C.P. 44689, Fracc. Terranova, Guadalajara, Jalisco, México. Tel. 3678 6500.
 CDMX • Guadalajara, Jal. • Cancún, Q. Roo • Mérida, Yuc. • San Luis Potosí, S.L.P. • Querétaro, Qro.

www.bansi.com

R.F.C. BAN950525MD6



Bansí, S.A., Institución de Banca Múltiple, recibe tus consultas, reclamaciones o aclaraciones, a través de la Unidad Especializada de Atención a Usuarios (UNE), ubicada en Ave. Terranova No. 325, Fracc. Terranova, C.P. 44689, en Guadalajara, Jalisco, así como en cualquiera de nuestras sucursales u oficinas, o bien, en el correo electrónico UNE@bansi.com.mx, y en el teléfono 01 (33) 3648 4832.

Si estás inconforme con los datos que aparecen en tu estado de cuenta, te agradecemos que lo informes por escrito a la sucursal de la que eres cuentahabiente, dentro de los 90 días naturales contados a partir de la fecha de corte.

En caso de que no obtengas una respuesta satisfactoria, puedes acudir a la Comisión Nacional para la Protección y Defensa de los Usuarios de Servicios Financieros (www.condusef.gob.mx, teléfono 01800 999 8080)

CLIENTE: COMISION ESTATAL DE DERECHOS HUMANOS
 SUCURSAL: TERRANOVA
 No. DE CLIENTE: 000035216
 DÍAS DEL PERÍODO (31): 1 AL 31 DE MAYO DE 2018

RÉSUMEN DE LA CUENTA CLASICA INSTITUCIONAL No. 00097199400 - MONEDA NACIONAL

SALDO ANTERIOR	A	1,785,723.91
DEPÓSITOS Y ABONOS(+)		3,500,262.16
RENDIMIENTO BRUTO (+)		0.00
TOTAL DEPÓSITOS Y ABONOS(+)	B	3,500,262.16
OTROS CARGOS(-)	C	3,532,100.15
RETIROS EN EFECTIVO(-)	D	0.00
COMISIONES(-)	E	0.00
I.V.A.(-)		0.00
I.S.R. RETENIDO(-)		0.00
TOTAL RETIROS Y CARGOS		3,532,100.15
SALDO FINAL	F	1,753,885.92
SALDO PROMEDIO MÍNIMO REQUERIDO		0.00
SALDO PROMEDIO MENSUAL		129,649.71
DÍAS TRANSCURRIDOS		31
TASA BRUTA ANUALIZADA ^{1,2}		
TASA NETA ANUALIZADA ^{1,2}		
RENDIMIENTO NETO		0.00
OTRAS COMISIONES POR COBRAR		0.00

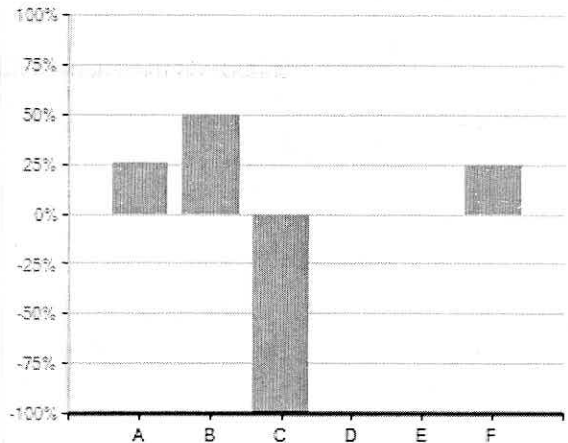

· El 100 % representa la suma de los importes de Abono(+) o Cargo(-)
 · El concepto C en el gráfico incluye el importe de IVA e ISR retenido

"SI DESEA RECIBIR PAGOS A TRAVÉS DE TRANSFERENCIAS ELECTRÓNICAS DE FONDOS INTERBANCARIAS (TEF, SPEI), DEBERÁ PROPORCIONAR A LA PERSONA QUE LE ENVIARÁ EL O LOS PAGOS RESPECTIVOS, EL NÚMERO DE CUENTA QUE A CONTINUACIÓN SE INDICA: 060320000971994004 CLAVE BANCARIA ESTANDARIZADA (CLABE), ASÍ COMO EL NOMBRE DE ESTE BANCO".

ESTADO DE MOVIMIENTOS DE LA CUENTA CLASICA INSTITUCIONAL No. 00097199400 - MONEDA NACIONAL

FECHA	REFERENCIA	CONCEPTO	DEPÓSITOS Y ABONOS	RETIROS Y CARGOS	SALDO
		SALDO ANTERIOR			1,785,723.91
02/05/2018		CARGO POR TRASPASO A TERCEROS	0.00	389,462.54	1,396,261.37
		COMISION ESTATAL DE DERECHOS HUMANOS			
02/05/2018		CARGO POR TRASPASO A TERCEROS	0.00	398,967.45	997,293.92
		COMISION ESTATAL DE DERECHOS HUMANOS			
02/05/2018		CARGO POR TRASPASO A TERCEROS	0.00	101,598.94	895,694.98
		COMISION ESTATAL DE DERECHOS HUMANOS			
02/05/2018		CARGO POR TRASPASO A TERCEROS	0.00	592,660.16	303,034.82
		COMISION ESTATAL DE DERECHOS HUMANOS			
02/05/2018		CARGO POR TRASPASO A TERCEROS	0.00	45.50	302,989.32
		COMISION ESTATAL DE DERECHOS HUMANOS			
02/05/2018		CARGO POR TRASPASO A TERCEROS	0.00	551.78	302,437.54
		COMISION ESTATAL DE DERECHOS HUMANOS			
02/05/2018		CARGO POR TRASPASO A TERCEROS	0.00	8,131.38	294,306.16
		COMISION ESTATAL DE DERECHOS HUMANOS			

Atención telefónica BANSI 01-800-BANSI-00
 Página 2 de 5

La reproducción no autorizada de este comprobante constituye un delito en los términos de las disposiciones fiscales. Pago en una sola exhibición.

Conforme a lo establecido en la Ley de Protección al Ahorro Bancario y de acuerdo con la séptima etapa que conforma el Programa del Instituto para la Protección al Ahorro Bancario (IPAB), aplicable del 1 de enero del 2005 en adelante, los productos de depósitos y captación estarán garantizados por el IPAB hasta por un monto total equivalente a cuatrocientas mil unidades de inversión (UDIS) por cliente; las obligaciones garantizadas documentadas en títulos nominativos quedarán cubiertas siempre y cuando los títulos no hayan sido negociados. www.ipab.org.mx

En Bansí protegemos tus datos personales, consulta nuestro Aviso de Privacidad en nuestra página de internet www.bansi.com.mx





CLIENTE COMISION ESTATAL DE DERECHOS HUMANOS SUCURSAL TERRANOVA No. DE CLIENTE 000035216 DÍAS DEL PERIODO (31) 1 AL 31 DE MAYO DE 2018

ESTADO DE MOVIMIENTOS DE LA CUENTA CLASICA INSTITUCIONAL No. 00097199400 - MONEDA NACIONAL

FECHA	REFERENCIA	CONCEPTO	DEPOSITOS Y ABONOS	RETROS Y CARGOS	SALDO
02/05/2018		CARGO POR TRASPASO A TERCEROS COMISION ESTATAL DE DERECHOS HUMANOS	0.00	149,432.31	144,873.85
02/05/2018		CARGO POR TRASPASO A TERCEROS COMISION ESTATAL DE DERECHOS HUMANOS	0.00	3,279.49	141,594.36
02/05/2018		CARGO POR TRASPASO A TERCEROS COMISION ESTATAL DE DERECHOS HUMANOS	0.00	103,150.37	38,443.99
02/05/2018		CARGO POR TRASPASO A TERCEROS COMISION ESTATAL DE DERECHOS HUMANOS	0.00	21,908.43	16,535.56
16/05/2018	8122630	ABONO TEF TEF, BCO: 060, BENEFICIARIO: CED930224MP7	1,762,911.80	0.00	1,779,447.36
16/05/2018		CARGO POR TRASPASO A TERCEROS COMISION ESTATAL DE DERECHOS HUMANOS	0.00	386,933.12	1,392,514.24
16/05/2018		CARGO POR TRASPASO A TERCEROS COMISION ESTATAL DE DERECHOS HUMANOS	0.00	398,220.68	994,293.56
16/05/2018		CARGO POR TRASPASO A TERCEROS COMISION ESTATAL DE DERECHOS HUMANOS	0.00	100,939.07	893,354.49
16/05/2018		CARGO POR TRASPASO A TERCEROS COMISION ESTATAL DE DERECHOS HUMANOS	0.00	588,811.04	304,543.45
16/05/2018		CARGO POR TRASPASO A TERCEROS COMISION ESTATAL DE DERECHOS HUMANOS	0.00	45.50	304,497.95
16/05/2018		CARGO POR TRASPASO A TERCEROS COMISION ESTATAL DE DERECHOS HUMANOS	0.00	551.78	303,946.17
16/05/2018		CARGO POR TRASPASO A TERCEROS COMISION ESTATAL DE DERECHOS HUMANOS	0.00	8,131.38	295,814.79
16/05/2018		CARGO POR TRASPASO A TERCEROS COMISION ESTATAL DE DERECHOS HUMANOS	0.00	149,432.31	146,382.48
16/05/2018		CARGO POR TRASPASO A TERCEROS COMISION ESTATAL DE DERECHOS HUMANOS	0.00	3,279.49	143,102.99
16/05/2018		CARGO POR TRASPASO A TERCEROS COMISION ESTATAL DE DERECHOS HUMANOS	0.00	103,150.37	39,952.62
16/05/2018		CARGO POR TRASPASO A TERCEROS COMISION ESTATAL DE DERECHOS HUMANOS	0.00	23,417.06	16,535.56
31/05/2018	9450000	ABONO SPEI Banco Emisor: BANORTE/XE Fecha de Liquidacion del Pago: 31/05/2018 Cuenta Ordenante: 072320001861516592 Nombre Ordenante: COMISION ESTATAL DE DERECHOS HUMANOS Clave Rastreo: 8846APAC201805310593657563 Numero de Referencia: 9450000 Concepto del Pago: Pago a Pensiones 2a mayo 2018	1,737,350.36	0.00	1,753,885.92
TOTALES			3,500,262.16	3,532,100.15	



Bansí, S.A., Institución de Banca Múltiple, recibe tus consultas, reclamaciones o aclaraciones, a través de la Unidad Especializada de Atención a Usuarios (UNE), ubicada en Ave. Terranova No. 325, Fracc. Terranova, C.P. 44689, en Guadalajara, Jalisco, así como en cualquiera de nuestras sucursales u oficinas, o bien, en el correo electrónico UNE@bansi.com.mx, y en el teléfono 01 (33) 3648 4832.

Si estás inconforme con los datos que aparecen en tu estado de cuenta, te agradecemos que lo informes por escrito a la sucursal de la que eres cuentahabiente, dentro de los 90 días naturales contados a partir de la fecha de corte.

En caso de que no obtengas una respuesta satisfactoria, puedes acudir a la Comisión Nacional para la Protección y Defensa de los Usuarios de Servicios Financieros (www.condusef.gob.mx, teléfono 01800 999 8080)

CLIENTE	SUCURSAL	No. DE CLIENTE	DÍAS DEL PERÍODO (31)
COMISIÓN ESTATAL DE DERECHOS HUMANOS	TERRANOVA	000035216	1 AL 31 DE MAYO DE 2018

INFORMACIÓN FISCAL

EL CLIENTE NO PRESENTÓ MOVIMIENTOS CON DEDUCCIÓN FISCAL, POR LA CUAL NO SE GENERÓ UN COMPROBANTE FISCAL.

La reproducción no autorizada de este comprobante constituye un delito en los términos de las disposiciones fiscales.
Pago en una sola exhibición.

Conforme a lo establecido en la Ley de Protección al Ahorro Bancario y de acuerdo con la séptima etapa que conforma el Programa del Instituto para la Protección al Ahorro Bancario (IPAB), aplicable del 1 de enero del 2005 en adelante, los productos de depósitos y captación estarán garantizados por el IPAB hasta por un monto total equivalente a cuatrocientas mil unidades de inversión (UDIS) por cliente; las obligaciones garantizadas documentadas en títulos nominativos quedarán cubiertas siempre y cuando los títulos no hayan sido negociados. www.ipab.org.mx

En Bansí protegemos tus datos personales, consulta nuestro Aviso de Privacidad en nuestra página de internet www.bansi.com.mx





CLIENTE	SUCURSAL	No. DE CLIENTE	DÍAS DEL PERIODO (31)
COMISION ESTATAL DE DERECHOS HUMANOS	TERRANOVA	000035216	1 AL 31 DE MAYO DE 2018

INFORMACIÓN IMPORTANTE

- SI EL DÍA DE PAGO DEL CRÉDITO CORRESPONDE A UN DÍA INHÁBIL BANCARIO, EL PAGO PODRÁ REALIZARSE SIN CARGO ADICIONAL AL SIGUIENTE DÍA HÁBIL BANCARIO.
- SI SU CRÉDITO ES DE TASA DE INTERÉS VARIABLE, LOS INTERESES QUE SE GENEREN A SU CARGO, PUEDEN CAMBIAR Y, EN SU CASO, AUMENTAR ANTE UN AJUSTE EN LAS TASAS DE INTERÉS UTILIZADAS COMO REFERENCIA.
- CONTRATAR CRÉDITOS QUE EXCEDAN TU CAPACIDAD DE PAGO AFECTA TU HISTORIAL CREDITICIO.
- EL AVALISTA, OBLIGADO SOLIDARIO O COACREDITADO RESPONDERÁ COMO OBLIGADO PRINCIPAL POR EL TOTAL DEL PAGO FRENTE A LA INSTITUCION FINANCIERA.
- SI SU CRÉDITO ESTA DENOMINADO EN [MONEDA EXTRANJERA] / [UDIS] LOS MONTOS A PAGAR DE ESTE CRÉDITO VARIAN CONFORME AL COMPORTAMIENTO DE LA MONEDA O INDICE DE REFERENCIA.
- EL PAGO OPORTUNO QUE USTED REALICE DE SUS CRÉDITOS EN LAS FECHAS PACTADAS CON EL BANCO, LE PERMITIRÁ MANTENER UN HISTORIAL CREDITICIO SATISFACTORIO.

¹ LAS TASAS DE INTERESES SE ENCUENTRAN EXPRESADAS EN TÉRMINOS ANUALES SIMPLES Y EN PORCENTAJE.

* INCUMPLIR TUS OBLIGACIONES TE PUEDE GENERAR COMISIONES E INTERESES MORATORIOS.

² ESTE PRODUCTO NO PAGA INTERÉS

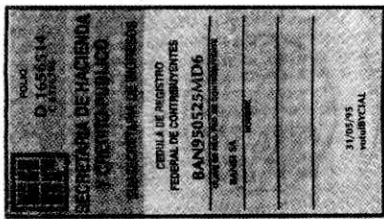

Bansí, S.A., Institución de Banca Múltiple, recibe tus consultas, reclamaciones o aclaraciones, a través de la Unidad Especializada de Atención a Usuarios (UNE), ubicada en Ave. Terranova No. 325, Fracc. Terranova, C.P. 44689, en Guadalajara, Jalisco, así como en cualquiera de nuestras sucursales u oficinas, o bien, en el correo electrónico UNE@bansi.com.mx, y en el teléfono 01 (33) 3648 4832.

Si estás inconforme con los datos que aparecen en tu estado de cuenta, te agradecemos que lo informes por escrito a la sucursal de la que eres cuentahabiente, dentro de los 90 días naturales contados a partir de la fecha de corte.

En caso de que no obtengas una respuesta satisfactoria, puedes acudir a la Comisión Nacional para la Protección y Defensa de los Usuarios de Servicios Financieros (www.condusef.gob.mx, teléfono 01800 999 8080)

La reproducción no autorizada de este comprobante constituye un delito en los términos de las disposiciones fiscales.
Pago en una sola exhibición.

Conforme a lo establecido en la Ley de Protección al Ahorro Bancario y de acuerdo con la séptima etapa que conforma el Programa del Instituto para la Protección al Ahorro Bancario (IPAB), aplicable del 1 de enero del 2005 en adelante, los productos de depósitos y captación estarán garantizados por el IPAB hasta por un monto total equivalente a cuatrocientas mil unidades de inversión (UDIS) por cliente; las obligaciones garantizadas documentadas en títulos nominativos quedarán cubiertas siempre y cuando los títulos no hayan sido negociados. www.ipab.org.mx

En Bansí protegemos tus datos personales, consulta nuestro Aviso de Privacidad en nuestra página de internet www.bansi.com.mx

