



CLIENTE  
**COMISION ESTATAL DE DERECHOS HUMANOS**  
 DOMICILIO  
 PEDRO MORENO # 1616  
 COL. AMERICANA  
 CIUDAD GUADALAJARA C.P. 44160

SUCURSAL  
 TERRANOVA  
 PLAZA  
 GUADALAJARA JAL.  
 R.F.C.  
 CED930224MP7

No. DE CLIENTE  
 C00035216

PERIODO  
 1 AL 31 DE OCTUBRE DE 2018

FECHA EMISIÓN/CORTE DEL ESTADO DE CUENTA  
 31 DE OCTUBRE DE 2018

DÍAS DEL PERIODO  
 31

EJECUTIVO DE CUENTA  
 ADRIAN DIAZ RESENDEZ

| CUENTA   | GAT NOMINAL % | GAT REAL % | INTERÉS PAGADO | COMISIONES |
|--|---------------|------------|----------------|------------|
| CUENTA CLASICA INSTITUCIONAL 00097199400 MONEDA NACIONAL | N/A           | N/A        | 0.00           | 0.00       |



#### Estimado Cliente:

Le recordamos que para utilizar su Tarjeta de Débito Bansi en el extranjero, debe comunicarse con su ejecutivo de cuenta o llamar al (01 33) 3648-4848 en Guadalajara o al 01800-BANSI-00 (01-800-226-7400); para dar aviso y obtener información acerca de los límites de operaciones en compras en comercios y retiros en cajeros automáticos. Esto para evitar que su tarjeta sea bloqueada por seguridad.

#### RESUMEN EJECUTIVO DE ADMINISTRACIÓN DE RECURSOS

| INSTRUMENTO                       | SALDO/POSICIÓN ANTERIOR | FLUJO DEL MES | SALDO/POSICIÓN FINAL | %             | SALDO PROMEDIO   |
|-----------------------------------|-------------------------|---------------|----------------------|---------------|------------------|
| CLASICA INSTITUCIONAL 00097199400 | 16,538.01               | -52.40        | 16,485.61            | 100.00        | 16,543.97        |
| <b>TOTALES</b>                    | <b>16,538.01</b>        | <b>-52.40</b> | <b>16,485.61</b>     | <b>100.00</b> | <b>16,543.97</b> |

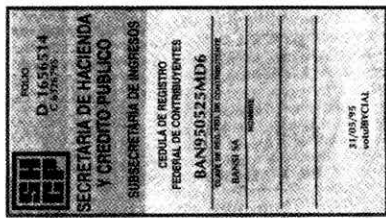

Bansí, S.A., Institución de Banca Múltiple, recibe tus consultas, reclamaciones o aclaraciones, a través de la Unidad Especializada de Atención a Usuarios (UNE), ubicada en Ave. Terranova No. 325, Fracc. Terranova, C.P. 44689, en Guadalajara, Jalisco, así como en cualquiera de nuestras sucursales u oficinas, o bien, en el correo electrónico UNE@bansi.com.mx, y en el teléfono 01 (33) 3648 4832.

Si estás inconforme con los datos que aparecen en tu estado de cuenta, te agradecemos que lo informes por escrito a la sucursal de la que eres cuentahabiente, dentro de los 90 días naturales contados a partir de la fecha de corte.

En caso de que no obtengas una respuesta satisfactoria, puedes acudir a la Comisión Nacional para la Protección y Defensa de los Usuarios de Servicios Financieros www.gob.mx/condusef, teléfonos (55) 5340 0999 y (01 800) 999 8080.

CLIENTE: COMISION ESTATAL DE DERECHOS HUMANOS | SUCURSAL: TERRANOVA | No. DE CLIENTE: 000035216 | DÍAS DEL PERIODO (31): 1 AL 31 DE OCTUBRE DE 2018

**RESUMEN DE LA CUENTA CLASICA INSTITUCIONAL No. 00097199400 - MONEDA NACIONAL**

|                                      |   |              |
|--------------------------------------|---|--------------|
| SALDO ANTERIOR                       | A | 16,538.01    |
| DEPÓSITOS Y ABONOS(+)                |   | 3,429,100.00 |
| RENDIMIENTO BRUTO (+)                |   | 0.00         |
| TOTAL DEPÓSITOS Y ABONOS(+)          | B | 3,429,100.00 |
| OTROS CARGOS(-)                      | C | 3,423,152.40 |
| RETIROS EN EFECTIVO(-)               | D | 0.00         |
| COMISIONES(-)                        | E | 0.00         |
| I.V.A.(-)                            |   | 0.00         |
| I.S.R. RETENIDO(-)                   |   | 0.00         |
| TOTAL RETIROS Y CARGOS               |   | 3,423,152.40 |
| SALDO FINAL                          | F | 16,485.61    |
| SALDO PROMEDIO MÍNIMO REQUERIDO      |   | 0.00         |
| SALDO PROMEDIO MENSUAL               |   | 16,543.97    |
| DÍAS TRANSCURRIDOS                   |   | 31           |
| TASA BRUTA ANUALIZADA <sup>1 2</sup> |   |              |
| TASA NETA ANUALIZADA <sup>1 2</sup>  |   |              |
| RENDIMIENTO NETO                     |   | 0.00         |

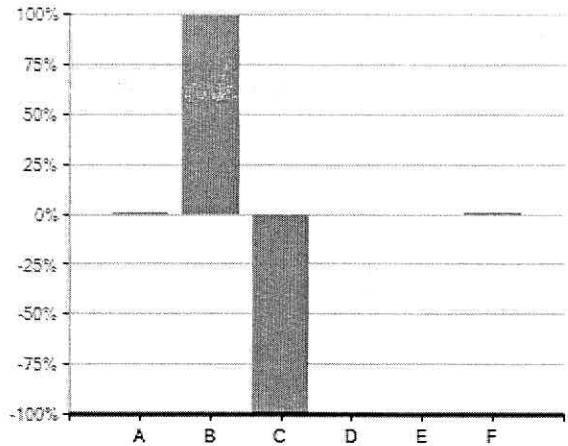

· El 100 % representa la suma de los importes de Abono(+) o Cargo(-)  
 · El concepto C en el gráfico incluye el importe de IVA e ISR retenido

"SI DESEA RECIBIR PAGOS A TRAVÉS DE TRANSFERENCIAS ELECTRÓNICAS DE FONDOS INTERBANCARIAS (TEF, SPEI), DEBERÁ PROPORCIONAR A LA PERSONA QUE LE ENVIARÁ EL O LOS PAGOS RESPECTIVOS, EL NÚMERO DE CUENTA QUE A CONTINUACIÓN SE INDICA: 060320000971994004 CLAVE BANCARIA ESTANDARIZADA (CLABE), ASÍ COMO EL NOMBRE DE ESTE BANCO".

**ESTADO DE MOVIMIENTOS DE LA CUENTA CLASICA INSTITUCIONAL No. 00097199400 - MONEDA NACIONAL**

| FECHA      | REFERENCIA | CONCEPTO  | DEPÓSITOS Y ABONOS | RETIROS Y CARGOS | SALDO        |
|------------|------------|---|--------------------|------------------|--------------|
| 03/10/2018 | 3          | SALDO ANTERIOR  |                    |                  | 16,538.01    |
| 03/10/2018 |            | ABONO SPEI<br>Banco Emisor: BANORTE/IXE Fecha de Liquidacion del Pago: 03/10/2018 Cuenta Ordenante: 072320001861516592 Nombre Ordenante: COMISION ESTATAL DE DERECHOS HUMANOS Clave Rastreo: 8846CAP3201810030647178463 Numero de Referencia: 3 Concepto del Pago: Pago de pensiones 2a septiembre Hora: 10:39:26 | 1,720,100.00       | 0.00             | 1,736,638.01 |
| 03/10/2018 |            | CARGO POR TRASPASO A TERCEROS<br>COMISION ESTATAL DE DERECHOS HUMANOS   | 0.00               | 380,036.78       | 1,356,601.23 |
| 03/10/2018 |            | CARGO POR TRASPASO A TERCEROS<br>COMISION ESTATAL DE DERECHOS HUMANOS   | 0.00               | 394,880.42       | 961,720.81   |
| 03/10/2018 |            | CARGO POR TRASPASO A TERCEROS<br>COMISION ESTATAL DE DERECHOS HUMANOS   | 0.00               | 99,140.03        | 862,580.78   |
| 03/10/2018 |            | CARGO POR TRASPASO A TERCEROS<br>COMISION ESTATAL DE DERECHOS HUMANOS   | 0.00               | 578,316.57       | 284,264.21   |
| 03/10/2018 |            | CARGO POR TRASPASO A TERCEROS   | 0.00               | 7,983.18         | 276,281.03   |

La reproducción no autorizada de este comprobante constituye un delito en los términos de las disposiciones fiscales. Pago en una sola exhibición.

Conforme a lo establecido en la Ley de Protección al Ahorro Bancario y de acuerdo con la séptima etapa que conforma el Programa del Instituto para la Protección al Ahorro Bancario (IPAB), aplicable del 1 de enero del 2005 en adelante, los productos de depósitos y captación estarán garantizados por el IPAB hasta por un monto total equivalente a cuatrocientas mil unidades de inversión (UDIS) por cliente; las obligaciones garantizadas documentadas en títulos nominativos quedarán cubiertas siempre y cuando los títulos no hayan sido negociados. www.gob.mx/ipab



En Bansí protegemos tus datos personales, consulta nuestro Aviso de Privacidad en nuestra página de internet www.bansi.com.mx



CLIENTE COMISION ESTATAL DE DERECHOS HUMANOS SUCURSAL TERRANOVA No. DE CLIENTE 000035216 DÍAS DEL PERIODO (31) 1 AL 31 DE OCTUBRE DE 2018

## ESTADO DE MOVIMIENTOS DE LA CUENTA CLASICA INSTITUCIONAL No. 00097199400 - MONEDA NACIONAL

| FECHA      | REFERENCIA | CONCEPTO   | DEPOSITOS Y ABONOS | RETIROS Y CARGOS | SALDO        |
|------------|------------|--|--------------------|------------------|--------------|
| 03/10/2018 |            | COMISION ESTATAL DE DERECHOS HUMANOS<br>CARGO POR TRASPASO A TERCEROS  | 0.00               | 142,703.96       | 133,577.07   |
| 03/10/2018 |            | COMISION ESTATAL DE DERECHOS HUMANOS<br>CARGO POR TRASPASO A TERCEROS  | 0.00               | 3,229.99         | 130,347.08   |
| 03/10/2018 |            | COMISION ESTATAL DE DERECHOS HUMANOS<br>CARGO POR TRASPASO A TERCEROS  | 0.00               | 88,202.90        | 42,144.18    |
| 03/10/2018 |            | COMISION ESTATAL DE DERECHOS HUMANOS<br>CARGO POR TRASPASO A TERCEROS  | 0.00               | 25,516.55        | 16,627.63    |
| 15/10/2018 | 2          | ABONO SPEI<br>Banco Emisor: BANORTE/IXE Fecha de Liquidacion del Pago: 15/10/2018 Cuenta Ordenante: 072320001861516592 Nombre Ordenante: COMISION ESTATAL DE DERECHOS HUMANOS Clave Rastreo: 8846APAC201810150651848144 Numero de Referencia: 2 Concepto del Pago: Traspaso a Bansi Pensiones Hora: 12:23:24 | 1,709,000.00       | 0.00             | 1,725,627.63 |
| 15/10/2018 |            | CARGO POR TRASPASO A TERCEROS<br>COMISION ESTATAL DE DERECHOS HUMANOS  | 0.00               | 377,943.01       | 1,347,684.62 |
| 15/10/2018 |            | CARGO POR TRASPASO A TERCEROS<br>COMISION ESTATAL DE DERECHOS HUMANOS  | 0.00               | 401,087.42       | 946,597.20   |
| 15/10/2018 |            | CARGO POR TRASPASO A TERCEROS<br>COMISION ESTATAL DE DERECHOS HUMANOS  | 0.00               | 98,593.81        | 848,003.39   |
| 15/10/2018 |            | CARGO POR TRASPASO A TERCEROS<br>COMISION ESTATAL DE DERECHOS HUMANOS  | 0.00               | 575,130.42       | 272,872.97   |
| 15/10/2018 |            | CARGO POR TRASPASO A TERCEROS<br>COMISION ESTATAL DE DERECHOS HUMANOS  | 0.00               | 7,860.18         | 265,012.79   |
| 15/10/2018 |            | CARGO POR TRASPASO A TERCEROS<br>COMISION ESTATAL DE DERECHOS HUMANOS  | 0.00               | 139,646.21       | 125,366.58   |
| 15/10/2018 |            | CARGO POR TRASPASO A TERCEROS<br>COMISION ESTATAL DE DERECHOS HUMANOS  | 0.00               | 3,074.96         | 122,291.62   |
| 15/10/2018 |            | CARGO POR TRASPASO A TERCEROS<br>COMISION ESTATAL DE DERECHOS HUMANOS  | 0.00               | 82,430.04        | 39,861.58    |
| 15/10/2018 |            | CARGO POR TRASPASO A TERCEROS<br>COMISION ESTATAL DE DERECHOS HUMANOS  | 0.00               | 23,375.97        | 16,485.61    |
| TOTALES    |            |  | 3,429,100.00       | 3,429,152.40     |              |

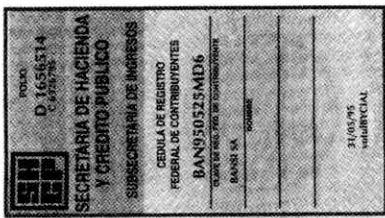

Bansí, S.A., Institución de Banca Múltiple, recibe tus consultas, reclamaciones o aclaraciones, a través de la Unidad Especializada de Atención a Usuarios (UNE), ubicada en Ave. Terranova No. 325, Fracc. Terranova, C.P. 44689, en Guadalajara, Jalisco, así como en cualquiera de nuestras sucursales u oficinas, o bien, en el correo electrónico [UNE@bansi.com.mx](mailto:UNE@bansi.com.mx), y en el teléfono 01 (33) 3648 4832.

Si estás inconforme con los datos que aparecen en tu estado de cuenta, te agradecemos que lo informes por escrito a la sucursal de la que eres cuentahabiente, dentro de los 90 días naturales contados a partir de la fecha de corte.

En caso de que no obtengas una respuesta satisfactoria, puedes acudir a la Comisión Nacional para la Protección y Defensa de los Usuarios de Servicios Financieros [www.gob.mx/condusef](http://www.gob.mx/condusef), teléfonos (55) 5340 0999 y (01 800) 999 8080.

|                                      |           |                |                            |
|--------------------------------------|-----------|----------------|----------------------------|
| CLIENTE                              | SUCURSAL  | No. DE CLIENTE | DÍAS DEL PERIODO (31)      |
| COMISION ESTATAL DE DERECHOS HUMANOS | TERRANOVA | 000035216      | 1 AL 31 DE OCTUBRE DE 2018 |

#### INFORMACIÓN FISCAL

EL CLIENTE NO PRESENTÓ MOVIMIENTOS CON DEDUCCIÓN FISCAL, POR LA CUAL NO SE GENERÓ UN COMPROBANTE FISCAL.

La reproducción no autorizada de este comprobante constituye un delito en los términos de las disposiciones fiscales. Pago en una sola exhibición.

Conforme a lo establecido en la Ley de Protección al Ahorro Bancario y de acuerdo con la séptima etapa que conforma el Programa del Instituto para la Protección al Ahorro Bancario (IPAB), aplicable del 1 de enero del 2005 en adelante, los productos de depósitos y captación estarán garantizados por el IPAB hasta por un monto total equivalente a cuatrocientas mil unidades de inversión (UDIS) por cliente; las obligaciones garantizadas documentadas en títulos nominativos quedarán cubiertas siempre y cuando los títulos no hayan sido negociados. [www.gob.mx/ipab](http://www.gob.mx/ipab)

En Bansí protegemos tus datos personales, consulta nuestro Aviso de Privacidad en nuestra página de internet [www.bansi.com.mx](http://www.bansi.com.mx)







|                                      |           |                |                            |
|--------------------------------------|-----------|----------------|----------------------------|
| CLIENTE                              | SUCURSAL  | No. DE CLIENTE | DÍAS DEL PERIODO (31)      |
| COMISION ESTATAL DE DERECHOS HUMANOS | TERRANOVA | 000035216      | 1 AL 31 DE OCTUBRE DE 2018 |

## INFORMACIÓN IMPORTANTE

- SI EL DÍA DE PAGO DEL CRÉDITO CORRESPONDE A UN DÍA INHÁBIL BANCARIO, EL PAGO PODRÁ REALIZARSE SIN CARGO ADICIONAL AL SIGUIENTE DÍA HÁBIL BANCARIO.
- SI SU CRÉDITO ES DE TASA DE INTERÉS VARIABLE, LOS INTERESES QUE SE GENEREN A SU CARGO, PUEDEN CAMBIAR Y, EN SU CASO, AUMENTAR ANTE UN AJUSTE EN LAS TASAS DE INTERÉS UTILIZADAS COMO REFERENCIA.
- CONTRATAR CRÉDITOS QUE EXCEDAN TU CAPACIDAD DE PAGO AFECTA TU HISTORIAL CREDITICIO.
- EL AVALISTA, OBLIGADO SOLIDARIO O COACREDITADO RESPONDERÁ COMO OBLIGADO PRINCIPAL POR EL TOTAL DEL PAGO FRENTE A LA INSTITUCION FINANCIERA.
- SI SU CRÉDITO ESTA DENOMINADO EN [MONEDA EXTRANJERA] / [UDIS] LOS MONTOS A PAGAR DE ESTE CRÉDITO VARIAN CONFORME AL COMPORTAMIENTO DE LA MONEDA O INDICE DE REFERENCIA.
- EL PAGO OPORTUNO QUE USTED REALICE DE SUS CRÉDITOS EN LAS FECHAS PACTADAS CON EL BANCO, LE PERMITIRÁ MANTENER UN HISTORIAL CREDITICIO SATISFACTORIO.

<sup>1</sup> LAS TASAS DE INTERESES SE ENCUENTRAN EXPRESADAS EN TÉRMINOS ANUALES SIMPLES Y EN PORCENTAJE.

\* INCUMPLIR TUS OBLIGACIONES TE PUEDE GENERAR COMISIONES E INTERESES MORATORIOS.

<sup>2</sup> ESTE PRODUCTO NO PAGA INTERÉS

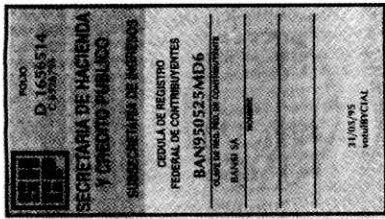

Bansí, S.A., Institución de Banca Múltiple, recibe tus consultas, reclamaciones o aclaraciones, a través de la Unidad Especializada de Atención a Usuarios (UNE), ubicada en Ave. Terranova No. 325, Fracc. Terranova, C.P. 44689, en Guadalajara, Jalisco, así como en cualquiera de nuestras sucursales u oficinas, o bien, en el correo electrónico [UNE@bansi.com.mx](mailto:UNE@bansi.com.mx), y en el teléfono 01 (33) 3648 4832.

Si estás inconforme con los datos que aparecen en tu estado de cuenta, te agradecemos que lo informes por escrito a la sucursal de la que eres cuentahabiente, dentro de los 90 días naturales contados a partir de la fecha de corte.

En caso de que no obtengas una respuesta satisfactoria, puedes acudir a la Comisión Nacional para la Protección y Defensa de los Usuarios de Servicios Financieros [www.gob.mx/condusef](http://www.gob.mx/condusef), teléfonos (55) 5340 0999 y (01 800) 999 8080.

La reproducción no autorizada de este comprobante constituye un delito en los términos de las disposiciones fiscales.  
Pago en una sola exhibición.

Conforme a lo establecido en la Ley de Protección al Ahorro Bancario y de acuerdo con la séptima etapa que conforma el Programa del Instituto para la Protección al Ahorro Bancario (IPAB), aplicable del 1 de enero del 2005 en adelante, los productos de depósitos y captación estarán garantizados por el IPAB hasta por un monto total equivalente a cuatrocientas mil unidades de inversión (UDIS) por cliente; las obligaciones garantizadas documentadas en títulos nominativos quedarán cubiertas siempre y cuando los títulos no hayan sido negociados. [www.gob.mx/ipab](http://www.gob.mx/ipab)

En Bansí protegemos tus datos personales, consulta nuestro Aviso de Privacidad en nuestra página de internet [www.bansi.com.mx](http://www.bansi.com.mx)

