



CLIENTE
COMISION ESTATAL DE DERECHOS HUMANOS
 DOMICILIO
 PEDRO MORENO # 1616
 COL. AMERICANA
 CIUDAD GUADALAJARA C.P. 44160

SUCURSAL
 TERRANOVA
 PLAZA
 GUADALAJARA JAL.
 R.F.C.
 CED930224MP7

No. DE CLIENTE
 000035216
 DÍAS DEL PERIODO
 31

PERIODO
 1 AL 31 DE ENERO DE 2019
 FECHA EMISIÓN/CORTE DEL ESTADO DE CUENTA
 31 DE ENERO DE 2019
 EJECUTIVO DE CUENTA
 ADRIAN DIAZ RESENDEZ

CUENTA	GAT NOMINAL %	GAT REAL %	INTERÉS PAGADO	COMISIONES
CUENTA CLASICA INSTITUCIONAL 00097199400 MONEDA NACIONAL	N/A	N/A	0.00	0.00



Estimado Cliente:

Banca segura por internet. Recomendaciones

- Evite realizar transacciones bancarias, financieras y compras por internet en sitios públicos.
- Teclee directamente la dirección de internet de su banco en la barra de direcciones, no utilice hipervínculos.
- Evite dar click o responder a ventanas emergentes (pop-up) o correo sospechoso porque puede conducirle a una imitación de páginas web de su banco y solicitarle información personal, financiera o datos de sus contraseñas.
- Una vez que esté dentro de una sesión realizando operaciones o consultas en su portal de banca por internet, no se retire de su equipo hasta que haya terminado. Cierre su sesión.
- Bansí en ningún momento le solicitará información personal o confidencial por correo electrónico o vía telefónica. En caso de que usted reciba algún correo de este tipo, no envíe información y por favor reporte este evento a su ejecutivo de cuenta.

RESUMEN EJECUTIVO DE ADMINISTRACIÓN DE RECURSOS

INSTRUMENTO	SALDO/POSICIÓN ANTERIOR	FLUJO DEL MES	SALDO/POSICIÓN FINAL	%	SALDO PROMEDIO
CLASICA INSTITUCIONAL 00097199400	11,789.39	-1,484.59	10,304.80	100.00	24,511.41
TOTALES	11,789.39	-1,484.59	10,304.80	100.00	24,511.41

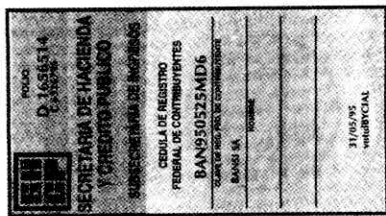

Bansi, S.A., Institución de Banca Múltiple, recibe tus consultas, reclamaciones o aclaraciones, a través de la Unidad Especializada de Atención a Usuarios (UNE), ubicada en Ave. Terranova No. 325, Fracc. Terranova, C.P. 44689, en Guadalajara, Jalisco, así como en cualquiera de nuestras sucursales u oficinas, o bien, en el correo electrónico UNE@bansi.com.mx, y en el teléfono 01 (33) 3648 4832.

Si estás inconforme con los datos que aparecen en tu estado de cuenta, te agradecemos que lo informes por escrito a la sucursal de la que eres cuentahabiente, dentro de los 90 días naturales contados a partir de la fecha de corte.

En caso de que no obtengas una respuesta satisfactoria, puedes acudir a la Comisión Nacional para la Protección y Defensa de los Usuarios de Servicios Financieros www.gob.mx/condefesf, teléfonos (55) 5340 0999 y (01 800) 999 8080.

CLIENTE **COMISION ESTATAL DE DERECHOS HUMANOS** SUCURSAL **TERRANOVA** No. DE CLIENTE **000035216** DÍAS DEL PERIODO (31) **1 AL 31 DE ENERO DE 2019**

RESUMEN DE LA CUENTA CLASICA INSTITUCIONAL No. 00097199400 - MONEDA NACIONAL

SALDO ANTERIOR	A	11,789.39
DEPÓSITOS Y ABONOS(+)		4,977,000.00
RENDIMIENTO BRUTO (+)		0.00
TOTAL DEPÓSITOS Y ABONOS(+)	B	4,977,000.00
OTROS CARGOS(-)	C	4,978,484.59
RETIROS EN EFECTIVO(-)	D	0.00
COMISIONES(-)	E	0.00
I.V.A.(-)		0.00
I.S.R. RETENIDO(-)		0.00
TOTAL RETIROS Y CARGOS		4,978,484.59
SALDO FINAL	F	10,304.80
SALDO PROMEDIO MÍNIMO REQUERIDO		0.00
SALDO PROMEDIO MENSUAL		24,511.41
DÍAS TRANSCURRIDOS		31
TASA BRUTA ANUALIZADA ^{1,2}		
TASA NETA ANUALIZADA ^{1,2}		
RENDIMIENTO NETO		0.00

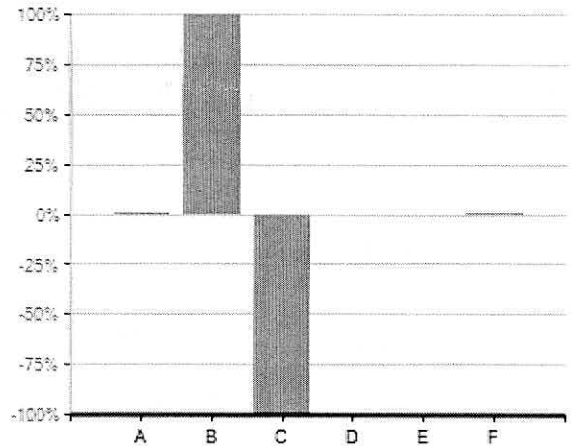

· El 100 % representa la suma de los importes de Abono(+) o Cargo(-)
 · El concepto C en el gráfico incluye el importe de IVA e ISR retenido

"SI DESEA RECIBIR PAGOS A TRAVÉS DE TRANSFERENCIAS ELECTRÓNICAS DE FONDOS INTERBANCARIAS (TEF, SPEI), DEBERÁ PROPORCIONAR A LA PERSONA QUE LE ENVIARÁ EL O LOS PAGOS RESPECTIVOS, EL NÚMERO DE CUENTA QUE A CONTINUACIÓN SE INDICA: **060320000971994004** CLAVE BANCARIA ESTANDARIZADA (CLABE), ASÍ COMO EL NOMBRE DE ESTE BANCO".

ESTADO DE MOVIMIENTOS DE LA CUENTA CLASICA INSTITUCIONAL No. 00097199400 - MONEDA NACIONAL

FECHA	REFERENCIA	CONCEPTO	DEPÓSITOS Y ABONOS	RETIROS Y CARGOS	SALDO
		SALDO ANTERIOR			11,789.39
02/01/2019	2	ABONO SPEI Banco Emisor: BANORTE/AXE Fecha de Liquidacion del Pago: 02/01/2019 Cuenta Ordenante: 072320001861516592 Nombre Ordenante: COMISION ESTATAL DE DERECHOS HUMANOS Clave Rastreo: 8846CAP3201901020690795898 Numero de Referencia: 2 Concepto del Pago: Traspaso a Bansi Hora: 10.02.28	1,693,000.00	0.00	1,704,789.39
02/01/2019		CARGO POR TRASPASO A TERCEROS COMISION ESTATAL DE DERECHOS HUMANOS	0.00	368,480.55	1,336,308.84
02/01/2019		CARGO POR TRASPASO A TERCEROS COMISION ESTATAL DE DERECHOS HUMANOS	0.00	96,125.40	1,240,183.44
02/01/2019		CARGO POR TRASPASO A TERCEROS COMISION ESTATAL DE DERECHOS HUMANOS	0.00	560,731.05	679,452.39
02/01/2019		CARGO POR TRASPASO A TERCEROS COMISION ESTATAL DE DERECHOS HUMANOS	0.00	7,936.03	671,516.36
02/01/2019		CARGO POR TRASPASO A TERCEROS	0.00	138,045.22	533,471.14

La reproducción no autorizada de este comprobante constituye un delito en los términos de las disposiciones fiscales. Pago en una sola exhibición.

Conforme a lo establecido en la Ley de Protección al Ahorro Bancario y de acuerdo con la séptima etapa que conforma el Programa del Instituto para la Protección al Ahorro Bancario (IPAB), aplicable del 1 de enero del 2005 en adelante, los productos de depósitos y captación estarán garantizados por el IPAB hasta por un monto total equivalente a cuatrocientas mil unidades de inversión (UDIS) por cliente; las obligaciones garantizadas documentadas en títulos nominativos quedarán cubiertas siempre y cuando los títulos no hayan sido negociados. www.gob.mx/ipab



En Bansi protegemos tus datos personales, consulta nuestro Aviso de Privacidad en nuestra página de internet www.bansi.com.mx

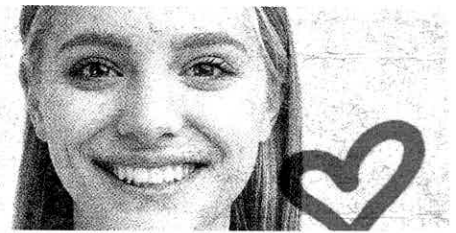

CLIENTE COMISION ESTATAL DE DERECHOS HUMANOS SUCURSAL TERRANOVA No. DE CLIENTE 000035216 DÍAS DEL PERIODO (31) 1 AL 31 DE ENERO DE 2019

ESTADO DE MOVIMIENTOS DE LA CUENTA CLASICA INSTITUCIONAL No. 00097199400 - MONEDA NACIONAL

FECHA	REFERENCIA	CONCEPTO	DEPOSITOS Y ABONOS	RETIROS Y CARGOS	SALDO
02/01/2019		COMISION ESTATAL DE DERECHOS HUMANOS CARGO POR TRASPASO A TERCEROS	0.00	3,246.69	530,224.45
02/01/2019		COMISION ESTATAL DE DERECHOS HUMANOS CARGO POR TRASPASO A TERCEROS	0.00	82,197.11	448,027.34
02/01/2019		COMISION ESTATAL DE DERECHOS HUMANOS CARGO POR TRASPASO A TERCEROS	0.00	17,333.26	430,694.08
02/01/2019		COMISION ESTATAL DE DERECHOS HUMANOS CARGO POR TRASPASO A TERCEROS	0.00	419,044.79	11,649.29
17/01/2019	2	ABONO SPEI Banco Emisor: BANORTE/AXE Fecha de Liquidacion del Pago: 17/01/2019 Cuenta Ordenante: 072320001861516592 Nombre Ordenante: COMISION ESTATAL DE DERECHOS HUMANOS Clave Rastreo: 8846APA7201901170697757076 Numero de Referencia: 2 Concepto del Pago: Traspaso a Bansi Hora: 12:16:25	68,000.00	0.00	79,649.29
23/01/2019	2	ABONO SPEI Banco Emisor: BANORTE/AXE Fecha de Liquidacion del Pago: 23/01/2019 Cuenta Ordenante: 072320001861516592 Nombre Ordenante: COMISION ESTATAL DE DERECHOS HUMANOS Clave Rastreo: 8846CAP4201901230699971616 Numero de Referencia: 2 Concepto del Pago: Traspaso a Bansi Hora: 13:50:56	1,599,000.00	0.00	1,678,649.29
23/01/2019		CARGO POR TRASPASO A TERCEROS COMISION ESTATAL DE DERECHOS HUMANOS	0.00	348,165.84	1,330,483.45
23/01/2019		CARGO POR TRASPASO A TERCEROS COMISION ESTATAL DE DERECHOS HUMANOS	0.00	90,825.86	1,239,657.59
23/01/2019		CARGO POR TRASPASO A TERCEROS COMISION ESTATAL DE DERECHOS HUMANOS	0.00	529,817.45	709,840.14
23/01/2019		CARGO POR TRASPASO A TERCEROS COMISION ESTATAL DE DERECHOS HUMANOS	0.00	7,210.30	702,629.84
23/01/2019		CARGO POR TRASPASO A TERCEROS COMISION ESTATAL DE DERECHOS HUMANOS	0.00	125,709.94	576,919.90
23/01/2019		CARGO POR TRASPASO A TERCEROS COMISION ESTATAL DE DERECHOS HUMANOS	0.00	3,169.06	573,750.84
23/01/2019		CARGO POR TRASPASO A TERCEROS COMISION ESTATAL DE DERECHOS HUMANOS	0.00	79,197.64	494,553.20
23/01/2019		CARGO POR TRASPASO A TERCEROS COMISION ESTATAL DE DERECHOS HUMANOS	0.00	17,333.26	477,219.94
23/01/2019		CARGO POR TRASPASO A TERCEROS COMISION ESTATAL DE DERECHOS HUMANOS	0.00	398,392.97	78,826.97
23/01/2019		CARGO POR TRASPASO A TERCEROS COMISION ESTATAL DE DERECHOS HUMANOS	0.00	68,186.43	10,640.54
31/01/2019	9450000	ABONO SPEI Banco Emisor: BANORTE/AXE Fecha de Liquidacion del Pago: 31/01/2019 Cuenta Ordenante: 072320001861516592 Nombre Ordenante: COMISION ESTATAL DE DERECHOS HUMANOS Clave Rastreo: 8846APAB201901310705332951 Numero de Referencia: 9450000 Concepto del Pago: Aportaciones a pensiones 2a quin enero Hora: 11:52:38	1,617,000.00	0.00	1,627,640.54
31/01/2019		CARGO POR TRASPASO A TERCEROS COMISION ESTATAL DE DERECHOS HUMANOS	0.00	92,326.21	1,535,314.33
31/01/2019		CARGO POR TRASPASO A TERCEROS	0.00	538,569.54	996,744.79

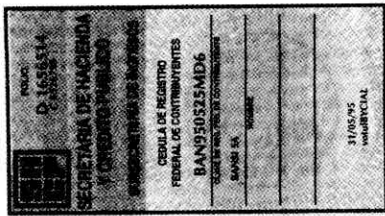

Bansí, S.A., Institución de Banca Múltiple, recibe tus consultas, reclamaciones o aclaraciones, a través de la Unidad Especializada de Atención a Usuarios (UNE), ubicada en Ave. Terranova No. 325, Fracc. Terranova, C.P. 44689, en Guadalajara, Jalisco, así como en cualquiera de nuestras sucursales u oficinas, o bien, en el correo electrónico UNE@bansi.com.mx, y en el teléfono 01 (33) 3648 4832.

Si estás inconforme con los datos que aparecen en tu estado de cuenta, te agradecemos que lo informes por escrito a la sucursal de la que eres cuentahabiente, dentro de los 90 días naturales contados a partir de la fecha de corte.

En caso de que no obtengas una respuesta satisfactoria, puedes acudir a la Comisión Nacional para la Protección y Defensa de los Usuarios de Servicios Financieros www.gob.mx/condefesf, teléfonos (55) 5340 0999 y (01 800) 999 8080.

CLIENTE: COMISION ESTATAL DE DERECHOS HUMANOS
 SUCURSAL: TERRANOVA
 No. DE CLIENTE: 000035216
 DÍAS DEL PERIODO (31): 1 AL 31 DE ENERO DE 2019

ESTADO DE MOVIMIENTOS DE LA CUENTA CLASICA INSTITUCIONAL No. 00097199400 - MONEDA NACIONAL

FECHA	REFERENCIA	CONCEPTO	DEPOSITOS Y ABOGOS	RETIROS Y CARGOS	SALDO
31/01/2019		COMISION ESTATAL DE DERECHOS HUMANOS CARGO POR TRASPASO A TERCEROS	0.00	7,210.30	989,534.49
31/01/2019		COMISION ESTATAL DE DERECHOS HUMANOS CARGO POR TRASPASO A TERCEROS	0.00	125,709.94	863,824.55
31/01/2019		COMISION ESTATAL DE DERECHOS HUMANOS CARGO POR TRASPASO A TERCEROS	0.00	3,169.06	860,655.49
31/01/2019		COMISION ESTATAL DE DERECHOS HUMANOS CARGO POR TRASPASO A TERCEROS	0.00	79,197.64	781,457.85
31/01/2019		COMISION ESTATAL DE DERECHOS HUMANOS CARGO POR TRASPASO A TERCEROS	0.00	17,333.26	764,124.59
31/01/2019		COMISION ESTATAL DE DERECHOS HUMANOS CARGO POR TRASPASO A TERCEROS	0.00	399,902.58	364,222.01
31/01/2019		COMISION ESTATAL DE DERECHOS HUMANOS CARGO POR TRASPASO A TERCEROS	0.00	353,917.21	10,304.80
		TOTALES	4,977,000.00	4,978,484.59	

La reproducción no autorizada de este comprobante constituye un delito en los términos de las disposiciones fiscales. Pago en una sola exhibición.

Conforme a lo establecido en la Ley de Protección al Ahorro Bancario y de acuerdo con la séptima etapa que conforma el Programa del Instituto para la Protección al Ahorro Bancario (IPAB), aplicable del 1 de enero del 2005 en adelante, los productos de depósitos y captación estarán garantizados por el IPAB hasta por un monto total equivalente a cuatrocientas mil unidades de inversión (UDIS) por cliente; las obligaciones garantizadas documentadas en títulos nominativos quedarán cubiertas siempre y cuando los títulos no hayan sido negociados. www.gob.mx/ipab



En Bansí protegemos tus datos personales, consulta nuestro Aviso de Privacidad en nuestra página de internet www.bansi.com.mx

BELIEVE



CLIENTE
COMISION ESTATAL DE DERECHOS HUMANOS

SUCURSAL
TERRANOVA

No. DE CLIENTE
000035216

DÍAS DEL PERIODO (31)
1 AL 31 DE ENERO DE 2019

INFORMACIÓN FISCAL

EL CLIENTE NO PRESENTÓ MOVIMIENTOS CON DEDUCCIÓN FISCAL, POR LA CUAL NO SE GENERÓ UN COMPROBANTE FISCAL.

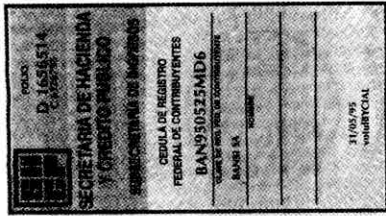

Bansí, S.A., Institución de Banca Múltiple, recibe tus consultas, reclamaciones o aclaraciones, a través de la Unidad Especializada de Atención a Usuarios (UNE), ubicada en Ave. Terranova No. 325, Fracc. Terranova, C.P. 44689, en Guadalajara, Jalisco, así como en cualquiera de nuestras sucursales u oficinas, o bien, en el correo electrónico UNE@bansi.com.mx, y en el teléfono 01 (33) 3648 4832.

Si estás inconforme con los datos que aparecen en tu estado de cuenta, te agradecemos que lo informes por escrito a la sucursal de la que eres cuentahabiente, dentro de los 90 días naturales contados a partir de la fecha de corte.

En caso de que no obtengas una respuesta satisfactoria, puedes acudir a la Comisión Nacional para la Protección y Defensa de los Usuarios de Servicios Financieros www.gob.mx/condefesf, teléfonos (55) 5340 0999 y (01 800) 999 8080.

CLIENTE	SUCURSAL	No. DE CLIENTE	DÍAS DEL PERIODO (31)
COMISION ESTATAL DE DERECHOS HUMANOS	TERRANOVA	000035216	1 AL 31 DE ENERO DE 2019

INFORMACIÓN IMPORTANTE

- SI EL DÍA DE PAGO DEL CRÉDITO CORRESPONDE A UN DÍA INHÁBIL BANCARIO, EL PAGO PODRÁ REALIZARSE SIN CARGO ADICIONAL AL SIGUIENTE DÍA HÁBIL BANCARIO.
- SI SU CRÉDITO ES DE TASA DE INTERÉS VARIABLE, LOS INTERESES QUE SE GENEREN A SU CARGO, PUEDEN CAMBIAR Y, EN SU CASO, AUMENTAR ANTE UN AJUSTE EN LAS TASAS DE INTERÉS UTILIZADAS COMO REFERENCIA.
- CONTRATAR CRÉDITOS QUE EXCEDAN TU CAPACIDAD DE PAGO AFECTA TU HISTORIAL CREDITICIO.
- EL AVALISTA, OBLIGADO SOLIDARIO O COACREDITADO RESPONDERÁ COMO OBLIGADO PRINCIPAL POR EL TOTAL DEL PAGO FRENTE A LA INSTITUCION FINANCIERA.
- SI SU CRÉDITO ESTA DENOMINADO EN [MONEDA EXTRANJERA] / [UDIS] LOS MONTOS A PAGAR DE ESTE CRÉDITO VARIAN CONFORME AL COMPORTAMIENTO DE LA MONEDA O INDICE DE REFERENCIA.
- EL PAGO OPORTUNO QUE USTED REALICE DE SUS CRÉDITOS EN LAS FECHAS PACTADAS CON EL BANCO, LE PERMITIRÁ MANTENER UN HISTORIAL CREDITICIO SATISFACTORIO.

¹ LAS TASAS DE INTERESES SE ENCUENTRAN EXPRESADAS EN TÉRMINOS ANUALES SIMPLES Y EN PORCENTAJE.

* INCUMPLIR TUS OBLIGACIONES TE PUEDE GENERAR COMISIONES E INTERESES MORATORIOS.

² ESTE PRODUCTO NO PAGA INTERÉS

La reproducción no autorizada de este comprobante constituye un delito en los términos de las disposiciones fiscales. Pago en una sola exhibición.

Conforme a lo establecido en la Ley de Protección al Ahorro Bancario y de acuerdo con la séptima etapa que conforma el Programa del Instituto para la Protección al Ahorro Bancario (IPAB), aplicable del 1 de enero del 2005 en adelante, los productos de depósitos y captación estarán garantizados por el IPAB hasta por un monto total equivalente a cuatrocientas mil unidades de inversión (UDIS) por cliente; las obligaciones garantizadas documentadas en títulos nominativos quedarán cubiertas siempre y cuando los títulos no hayan sido negociados. www.gob.mx/ipab

En Bansí protegemos tus datos personales, consulta nuestro Aviso de Privacidad en nuestra página de internet www.bansi.com.mx

