

**BELIEVE**

CLIENTE  
**COMISION ESTATAL DE DERECHOS HUMANOS**  
 DOMICILIO  
 PEDRO MORENO # 1616  
 COL. AMERICANA  
 CIUDAD  
 GUADALAJARA

C.P.  
 44160

SUCURSAL  
 TERRANOVA  
 PLAZA  
 GUADALAJARA JAL.

R.F.C.  
 CED930224MP7

No. DE CLIENTE  
 000035216

DÍAS DEL PERIODO  
 28

PERIODO  
 1 AL 28 DE FEBRERO DE 2019

FECHA EMISIÓN/CORTE DEL ESTADO DE CUENTA  
 28 DE FEBRERO DE 2019

EJECUTIVO DE CUENTA  
 ADRIAN DIAZ RESENDEZ

CUENTA	GAT NOMINAL %	GAT REAL %	INTERÉS PAGADO	COMISIONES
CUENTA CLASICA INSTITUCIONAL 00097199400 MONEDA NACIONAL	N/A	N/A	0.00	0.00

**Estimado Cliente:**

*Uso de la Tarjeta de Débito Bansi en el Extranjero:*

*Si requiere un monto mayor para realizar sus compras en comercios y retiros en cajeros automáticos en el extranjero, debe comunicarse previamente con su ejecutivo de cuenta o llamar al (01 33) 3648 48 48 en Guadalajara o al 01-800 BANSI-00 (01-800-226-7400), para dar aviso y obtener información acerca de los límites de operación de su tarjeta. Esto con la finalidad de evitar que su tarjeta sea bloqueada por seguridad.*

**RESUMEN EJECUTIVO DE ADMINISTRACIÓN DE RECURSOS**

INSTRUMENTO	SALDO/POSICIÓN ANTERIOR	FLUJO DEL MES	SALDO/POSICIÓN FINAL	%	SALDO PROMEDIO
CLASICA INSTITUCIONAL 00097199400	10,304.80	-628.57	9,676.23	100.00	9,988.59
<b>TOTALES</b>	<b>10,304.80</b>	<b>-628.57</b>	<b>9,676.23</b>	<b>100.00</b>	<b>9,988.59</b>



Bansi, S.A., Institución de Banca Múltiple, recibe tus consultas, reclamaciones o aclaraciones, a través de la Unidad Especializada de Atención a Usuarios (UNE), ubicada en Ave. Terranova No. 325, Fracc. Terranova, C.P. 44689, en Guadalajara, Jalisco, así como en cualquiera de nuestras sucursales u oficinas, o bien, en el correo electrónico [UNE@bansi.com.mx](mailto:UNE@bansi.com.mx), y en el teléfono 01 (33) 3648 4832.

Si estás inconforme con los datos que aparecen en tu estado de cuenta, te agradecemos que lo informes por escrito a la sucursal de la que eres cuentahabiente, dentro de los 90 días naturales contados a partir de la fecha de corte.

En caso de que no obtengas una respuesta satisfactoria, puedes acudir a la Comisión Nacional para la Protección y Defensa de los Usuarios de Servicios Financieros [www.gob.mx/condusef](http://www.gob.mx/condusef), teléfonos (55) 5340 0999 y (01 800) 999 8080.

CLIENTE **COMISION ESTATAL DE DERECHOS HUMANOS** SUCURSAL **TERRANOVA** No. DE CLIENTE **000035216** DÍAS DEL PERIODO (28) **1 AL 28 DE FEBRERO DE 2019**

**RESUMEN DE LA CUENTA CLASICA INSTITUCIONAL No. 00097199400 - MONEDA NACIONAL**

SALDO ANTERIOR	A	10,304.80
DEPÓSITOS Y ABONOS(+)		3,268,200.00
RENDIMIENTO BRUTO (+)		0.00
TOTAL DEPÓSITOS Y ABONOS(+)	B	3,268,200.00
OTROS CARGOS(-)	C	3,268,828.57
RETIROS EN EFECTIVO(-)	D	0.00
COMISIONES(-)	E	0.00
I.V.A.(-)		0.00
I.S.R. RETENIDO(-)		0.00
TOTAL RETIROS Y CARGOS		3,268,828.57
SALDO FINAL	F	9,676.23
SALDO PROMEDIO MÍNIMO REQUERIDO		0.00
SALDO PROMEDIO MENSUAL		9,988.59
DÍAS TRANSCURRIDOS		28
TASA BRUTA ANUALIZADA <sup>12</sup>		
TASA NETA ANUALIZADA <sup>12</sup>		
RENDIMIENTO NETO		0.00

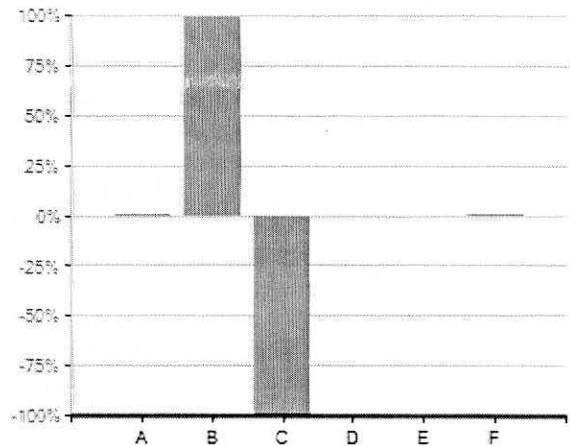

· El 100 % representa la suma de los importes de Abono(+) o Cargo(-)  
· El concepto C en el gráfico incluye el importe de IVA e ISR retenido

"SI DESEA RECIBIR PAGOS A TRAVÉS DE TRANSFERENCIAS ELECTRÓNICAS DE FONDOS INTERBANCARIAS (TEF, SPEI), DEBERÁ PROPORCIONAR A LA PERSONA QUE LE ENVIARÁ EL O LOS PAGOS RESPECTIVOS, EL NÚMERO DE CUENTA QUE A CONTINUACIÓN SE INDICA: **060320000971994004** CLAVE BANCARIA ESTANDARIZADA (CLABE), ASÍ COMO EL NOMBRE DE ESTE BANCO".

**ESTADO DE MOVIMIENTOS DE LA CUENTA CLASICA INSTITUCIONAL No. 00097199400 - MONEDA NACIONAL**

FECHA	REFERENCIA	CONCEPTO	DEPÓSITOS Y ABONOS	RETIROS Y CARGOS	SALDO
		SALDO ANTERIOR			10,304.80
15/02/2019	2	ABONO SPEI Banco Emisor: BANORTE/IXE Fecha de Liquidación del Pago: 15/02/2019 Cuenta Ordenante: 072320001861516592 Nombre Ordenante: COMISION ESTATAL DE DERECHOS HUMANOS Clave Rastreo: 8846CAP2201902150712944394 Numero de Referencia: 2 Concepto del Pago: Traspaso a Bansi Hora: 13:00:40	1,635,000.00	0.00	1,645,304.80
15/02/2019		CARGO POR TRASPASO A TERCEROS COMISION ESTATAL DE DERECHOS HUMANOS	0.00	93,092.37	1,552,212.43
15/02/2019		CARGO POR TRASPASO A TERCEROS COMISION ESTATAL DE DERECHOS HUMANOS	0.00	543,038.88	1,009,173.55
15/02/2019		CARGO POR TRASPASO A TERCEROS COMISION ESTATAL DE DERECHOS HUMANOS	0.00	7,450.18	1,001,723.37
15/02/2019		CARGO POR TRASPASO A TERCEROS COMISION ESTATAL DE DERECHOS HUMANOS	0.00	135,545.44	866,177.93
15/02/2019		CARGO POR TRASPASO A TERCEROS	0.00	3,169.06	863,008.87

La reproducción no autorizada de este comprobante constituye un delito en los términos de las disposiciones fiscales. Pago en una sola exhibición.

Conforme a lo establecido en la Ley de Protección al Ahorro Bancario y de acuerdo con la séptima etapa que conforma el Programa del Instituto para la Protección al Ahorro Bancario (IPAB), aplicable del 1 de enero del 2005 en adelante, los productos de depósitos y captación estarán garantizados por el IPAB hasta por un monto total equivalente a cuatrocientas mil unidades de inversión (UDIS) por cliente; las obligaciones garantizadas documentadas en títulos nominativos quedarán cubiertas siempre y cuando los títulos no hayan sido negociados. [www.gob.mx/ipab](http://www.gob.mx/ipab)



En Bansi protegemos tus datos personales, consulta nuestro Aviso de Privacidad en nuestra página de internet [www.bansi.com.mx](http://www.bansi.com.mx)



CLIENTE COMISION ESTATAL DE DERECHOS HUMANOS SUCURSAL TERRANOVA No. DE CLIENTE 000035216 DÍAS DEL PERIODO (28) 1 AL 28 DE FEBRERO DE 2019

## ESTADO DE MOVIMIENTOS DE LA CUENTA CLASICA INSTITUCIONAL No. 00097199400 - MONEDA NACIONAL

FECHA	REFERENCIA	CONCEPTO	DEPOSITOS Y ABONOS	RETIROS Y CARGOS	SALDO
15/02/2019		COMISION ESTATAL DE DERECHOS HUMANOS CARGO POR TRASPASO A TERCEROS	0.00	14,020.16	848,988.71
15/02/2019		COMISION ESTATAL DE DERECHOS HUMANOS CARGO POR TRASPASO A TERCEROS	0.00	399,439.72	449,548.99
15/02/2019		COMISION ESTATAL DE DERECHOS HUMANOS CARGO POR TRASPASO A TERCEROS	0.00	83,022.69	366,526.30
15/02/2019		COMISION ESTATAL DE DERECHOS HUMANOS CARGO POR TRASPASO A TERCEROS	0.00	356,854.21	9,672.09
28/02/2019	2	ABONO SPEI Banco Emisor: BANORTE/IXE Fecha de Liquidacion del Pago: 28/02/2019 Cuenta Ordenante: 072320001861516592 Nombre Ordenante: COMISION ESTATAL DE DERECHOS HUMANOS Clave Rastreo: 8846APA7201902280719004650 Numero de Referencia: 2 Concepto del Pago: Traspaso a Bansi Hora: 11:03:51	1,633,200.00	0.00	1,642,872.09
28/02/2019		CARGO POR TRASPASO A TERCEROS	0.00	356,062.84	1,286,809.25
28/02/2019		CARGO POR TRASPASO A TERCEROS	0.00	392,227.23	894,582.02
28/02/2019		CARGO POR TRASPASO A TERCEROS	0.00	92,885.92	801,696.10
28/02/2019		CARGO POR TRASPASO A TERCEROS	0.00	541,834.60	259,861.50
28/02/2019		CARGO POR TRASPASO A TERCEROS	0.00	7,660.18	252,201.32
28/02/2019		CARGO POR TRASPASO A TERCEROS	0.00	139,707.57	112,493.75
28/02/2019		CARGO POR TRASPASO A TERCEROS	0.00	3,244.06	109,249.69
28/02/2019		CARGO POR TRASPASO A TERCEROS	0.00	85,553.30	23,696.39
28/02/2019		CARGO POR TRASPASO A TERCEROS	0.00	14,020.16	9,676.23
		TOTALES	3,268,200.00	3,268,828.57	



Bansí, S.A., Institución de Banca Múltiple, recibe tus consultas, reclamaciones o aclaraciones, a través de la Unidad Especializada de Atención a Usuarios (UNE), ubicada en Ave. Terranova No. 325, Fracc. Terranova, C.P. 44689, en Guadalajara, Jalisco, así como en cualquiera de nuestras sucursales u oficinas, o bien, en el correo electrónico [UNE@bansi.com.mx](mailto:UNE@bansi.com.mx), y en el teléfono 01 (33) 3648 4832.

Si estás inconforme con los datos que aparecen en tu estado de cuenta, te agradecemos que lo informes por escrito a la sucursal de la que eres cuentahabiente, dentro de los 90 días naturales contados a partir de la fecha de corte.

En caso de que no obtengas una respuesta satisfactoria, puedes acudir a la Comisión Nacional para la Protección y Defensa de los Usuarios de Servicios Financieros [www.gob.mx/condusef](http://www.gob.mx/condusef), teléfonos (55) 5340 0999 y (01 800) 999 8080.

CLIENTE	SUCURSAL	No. DE CLIENTE	DÍAS DEL PERIODO (28)
COMISION ESTATAL DE DERECHOS HUMANOS	TERRANOVA	000035216	1 AL 28 DE FEBRERO DE 2019

**INFORMACIÓN FISCAL**

EL CLIENTE NO PRESENTÓ MOVIMIENTOS CON DEDUCCIÓN FISCAL, POR LA CUAL NO SE GENERÓ UN COMPROBANTE FISCAL.

La reproducción no autorizada de este comprobante constituye un delito en los términos de las disposiciones fiscales. Pago en una sola exhibición.

Conforme a lo establecido en la Ley de Protección al Ahorro Bancario y de acuerdo con la séptima etapa que conforma el Programa del Instituto para la Protección al Ahorro Bancario (IPAB), aplicable del 1 de enero del 2005 en adelante, los productos de depósitos y captación estarán garantizados por el IPAB hasta por un monto total equivalente a cuatrocientas mil unidades de inversión (UDIS) por cliente; las obligaciones garantizadas documentadas en títulos nominativos quedarán cubiertas siempre y cuando los títulos no hayan sido negociados. [www.gob.mx/ipab](http://www.gob.mx/ipab)

En Bansí protegemos tus datos personales, consulta nuestro Aviso de Privacidad en nuestra página de internet [www.bansi.com.mx](http://www.bansi.com.mx)





**BELIEVE**

CLIENTE	SUCURSAL	No. DE CLIENTE	DÍAS DEL PERIODO (28)
COMISION ESTATAL DE DERECHOS HUMANOS	TERRANOVA	000035216	1 AL 28 DE FEBRERO DE 2019

**INFORMACIÓN IMPORTANTE**

- SI EL DÍA DE PAGO DEL CRÉDITO CORRESPONDE A UN DÍA INHÁBIL BANCARIO, EL PAGO PODRÁ REALIZARSE SIN CARGO ADICIONAL AL SIGUIENTE DÍA HÁBIL BANCARIO.
- SI SU CRÉDITO ES DE TASA DE INTERÉS VARIABLE, LOS INTERESES QUE SE GENEREN A SU CARGO, PUEDEN CAMBIAR Y, EN SU CASO, AUMENTAR ANTE UN AJUSTE EN LAS TASAS DE INTERÉS UTILIZADAS COMO REFERENCIA.
- CONTRATAR CRÉDITOS QUE EXCEDAN TU CAPACIDAD DE PAGO AFECTA TU HISTORIAL CREDITICIO.
- EL AVALISTA, OBLIGADO SOLIDARIO O COACREDITADO RESPONDERÁ COMO OBLIGADO PRINCIPAL POR EL TOTAL DEL PAGO FRENTE A LA INSTITUCION FINANCIERA.
- SI SU CRÉDITO ESTA DENOMINADO EN [MONEDA EXTRANJERA] / [UDIS] LOS MONTOS A PAGAR DE ESTE CRÉDITO VARIAN CONFORME AL COMPORTAMIENTO DE LA MONEDA O INDICE DE REFERENCIA.
- EL PAGO OPORTUNO QUE USTED REALICE DE SUS CRÉDITOS EN LAS FECHAS PACTADAS CON EL BANCO, LE PERMITIRÁ MANTENER UN HISTORIAL CREDITICIO SATISFACTORIO.

<sup>1</sup> LAS TASAS DE INTERESES SE ENCUENTRAN EXPRESADAS EN TÉRMINOS ANUALES SIMPLES Y EN PORCENTAJE.

\* INCUMPLIR TUS OBLIGACIONES TE PUEDE GENERAR COMISIONES E INTERESES MORATORIOS.

<sup>2</sup> ESTE PRODUCTO NO PAGA INTERÉS

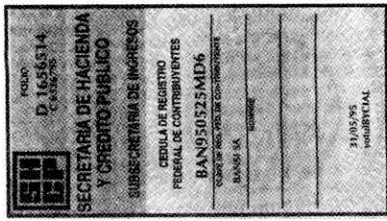

Bansí, S.A., Institución de Banca Múltiple, recibe tus consultas, reclamaciones o aclaraciones, a través de la Unidad Especializada de Atención a Usuarios (UNE), ubicada en Ave. Terranova No. 325, Fracc. Terranova, C.P. 44689, en Guadalajara, Jalisco, así como en cualquiera de nuestras sucursales u oficinas, o bien, en el correo electrónico [UNE@bansi.com.mx](mailto:UNE@bansi.com.mx), y en el teléfono 01 (33) 3648 4832.

Si estás inconforme con los datos que aparecen en tu estado de cuenta, te agradecemos que lo informes por escrito a la sucursal de la que eres cuentahabiente, dentro de los 90 días naturales contados a partir de la fecha de corte.

En caso de que no obtengas una respuesta satisfactoria, puedes acudir a la Comisión Nacional para la Protección y Defensa de los Usuarios de Servicios Financieros [www.gob.mx/conducef](http://www.gob.mx/conducef), teléfonos (55) 5340 0999 y (01 800) 999 8080.

La reproducción no autorizada de este comprobante constituye un delito en los términos de las disposiciones fiscales.  
Pago en una sola exhibición.

Conforme a lo establecido en la Ley de Protección al Ahorro Bancario y de acuerdo con la séptima etapa que conforma el Programa del Instituto para la Protección al Ahorro Bancario (IPAB), aplicable del 1 de enero del 2005 en adelante, los productos de depósitos y captación estarán garantizados por el IPAB hasta por un monto total equivalente a cuatrocientas mil unidades de inversión (UDIS) por cliente; las obligaciones garantizadas documentadas en títulos nominativos quedarán cubiertas siempre y cuando los títulos no hayan sido negociados. [www.gob.mx/ipab](http://www.gob.mx/ipab)

En Bansí protegemos tus datos personales, consulta nuestro Aviso de Privacidad en nuestra página de internet [www.bansi.com.mx](http://www.bansi.com.mx)

